

OBJEDNÁVKOVÝ KATALOG SLUŽEB PRO VYSTAVOVATELE

FOR[®] ARCH 2008

FOR[®] INVEST

FOR[®] WOOD

FOR[®] ELEKTRO

- 1. Detailní rastr plochy se zakreslením expozice firmy
- 2. Plánek PVA
- 3. Řezy halami
- 4. Seznam skupin výrobků a činností
Seznam obchodních názvů
- 5. Důležitá upozornění
- 6. Potvrzení o realizaci expozice
- 7. Objednávka čestných vstupenek
Rezervační systém schůzek
- 8. Objednávka parkování
- 9. Objednávka úklidu
- 10. Důležité informace GRAND PRIX
- 11. Nabídka spedice
- 12. Objednávka inzerce
- 13. Ceník inzerce Veletržní katalog
- 14. Ceník inzerce Veletržní průvodce
- 15. Presentace novinek
- 16. Přihláška nových výrobků
- 17. Nabídka dalších služeb
- 18. Pojištění - rozsah
Pojištění - postup při vzniku škodných událostí
- 19. Bezplatná půjčovna ručních vozíků
- Termíny, adresa, spojení Veletržní správy ABF, a.s.

**Pražský veletržní areál Letňany, 23. - 27. 9. 2008,
pořádá ABF, a.s., www.forarch.cz**

FIR[®] ARCH 2008

Pražský veletržní areál Letňany

- tematické členění**
subject divisions
- Stavební a projekční firmy, konstrukce, stavební materiály a hmoty, střechy, fasády, izolace
Construction and engineering companies, constructions, building materials and substances, roofs, facades, insulation
 - Vodohospodářské stavby, vodovody, kanalizace, instalační materiál
Water buildings, water supply piping, internal drainage, wiring material
 - FOR WOOD - dřevostavby - wooden buildings
 - Schodiště, zábradlí
Stairways, railing
 - FOR INVEST - investiční příležitosti, reality - investment opportunities, real estates
 - Sanita, bazény, sauny, kámen, dlažba, obklady
Sanitary appliances, swimming pools, saunas, stones, paving, tiles
 - Dotované bydlení
Subsidized housing
 - Okna, žaluzie, markýzy, rolety
Windows, sun-blinds, marquis, shutters
 - Dveře, vrata, ploty, kování
Doors, gates, fences, iron works
 - Tepelná technika, klimatizace, vzduchotechnika
Heating technologies, air conditioning and ventilation systems
 - Soutěž učňů stavebních oborů (SUSO), Brána řemesel
SUSO competition, Gate of Crafts
 - FOR ELEKTRO - elektrotechnika, osvětlení, zabezpečovací systémy
- electrotechnics, illumination, safety appliances
 - Podlahy, interiéry
Floors, interior
 - Kuchyně, interiéry
Kitchens, interior
 - Interiéry, nábytek
Interior, furniture

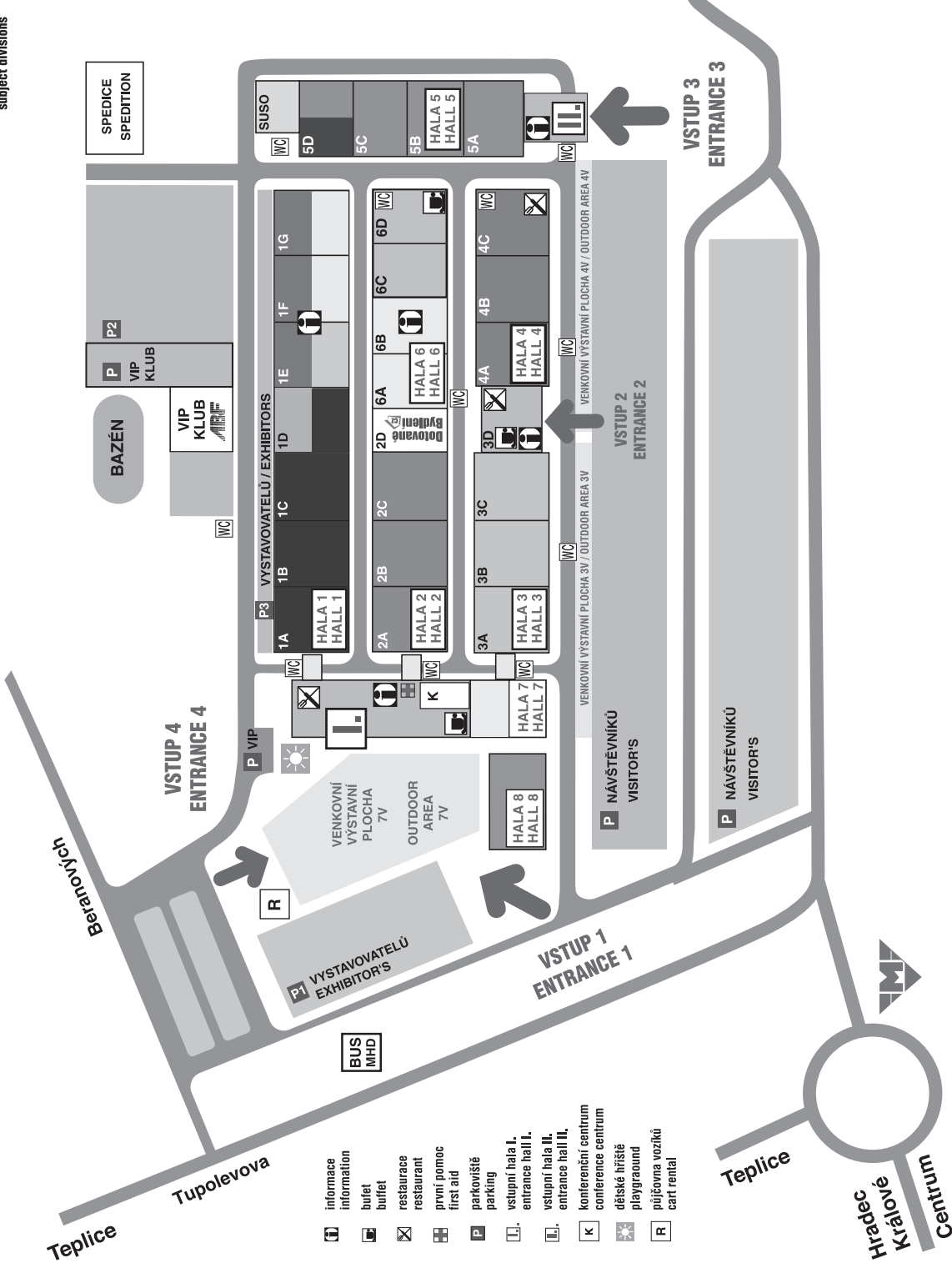

- ⓘ informace information
- ☑ bufet buffet
- ☑ restaurace restaurant
- ☑ první pomoc first aid
- P parkoviště parking
- Ⓛ vstupní hala I. entrance hall I.
- Ⓛ vstupní hala II. entrance hall II.
- Ⓛ vstupní hala III. entrance hall III.
- K konferenční centrum conference centrum
- ☀ dětské hřiště playground
- R půjčovna vozíků cart rental

Teplice
Tupolevova
Bělohorská

Teplice
Králové
Centrum

HALA 1

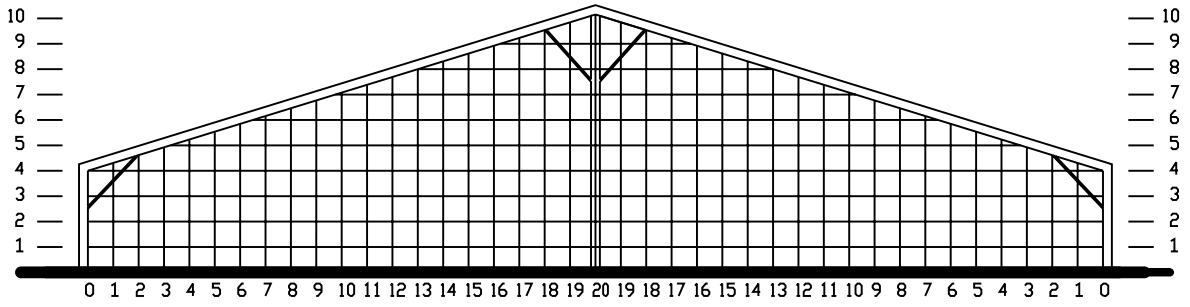

HALA 2, 3, 4 a 6

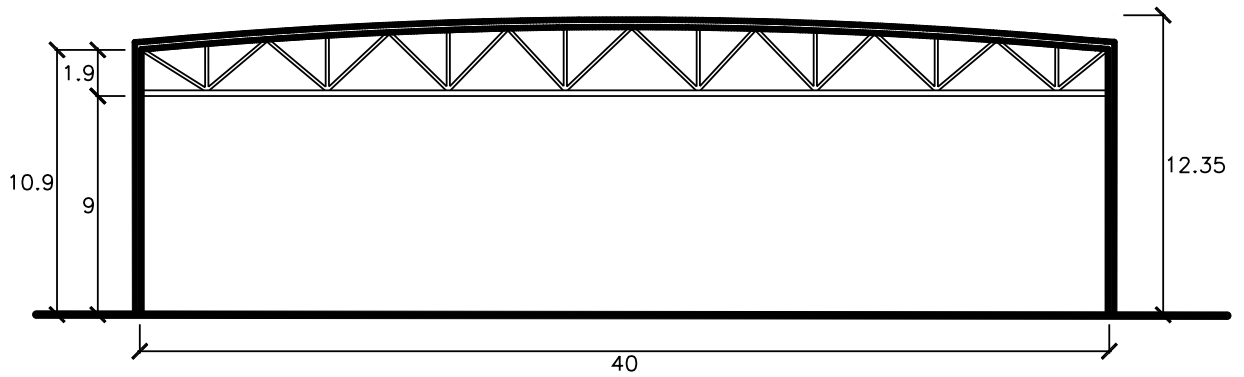

HALA 5

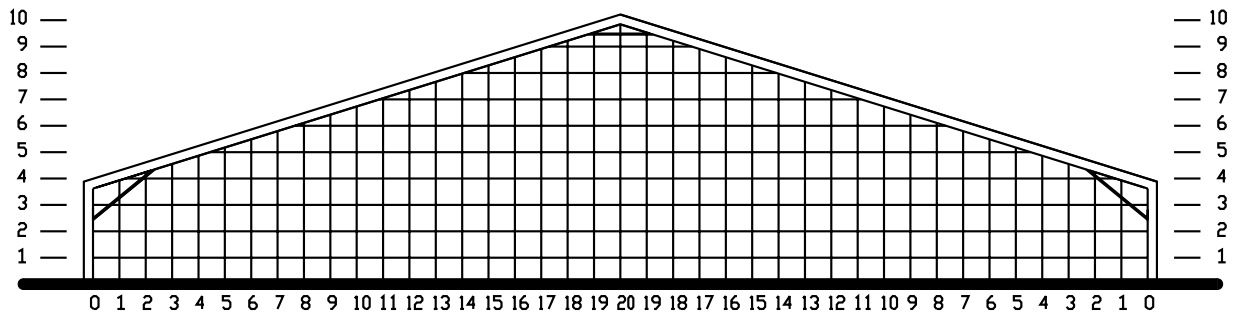

HALA 7

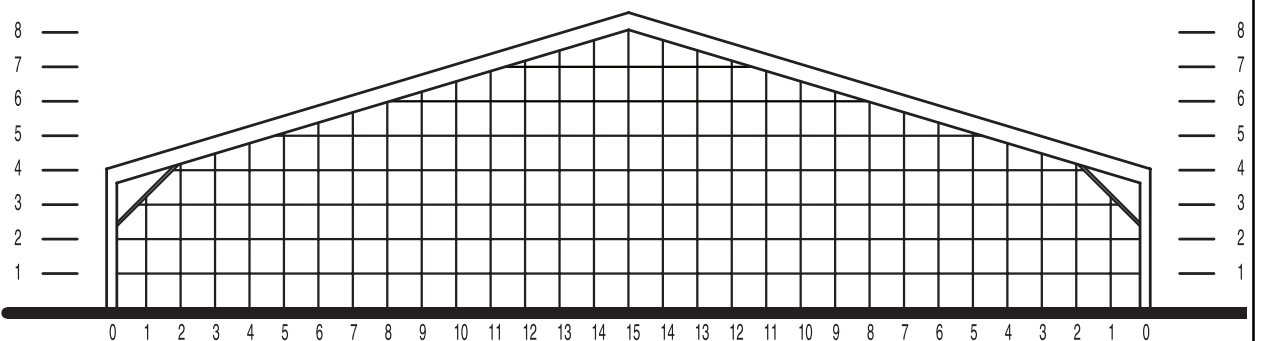

Firma: _____ stánek č.: _____

V tomto seznamu označte kódy, které přísluší Vaším exponátům. Zatřídění bude použito nejen pro oficiální **veletržní katalog**, ale i pro jediný oficiální katalog na síti Internet na adrese **www.forarch.cz**, kde budou data dostupná i po skončení veletrhů a kde jsou úzce propojena se stavebním portálem **eStav.cz**. Zatřídění bude rovněž použito pro informační službu návštěvníkům přímo na veletrhu. Uvedení v jednotlivých výrobních skupinách je **ZDARMA**.

Dotazy ohledně zpracování údajů pro veletržní katalog a informační systém Vám zodpovíme na tel. **222 891 188**, fax **222 891 197**, e-mail **info-sis@abf.cz**.

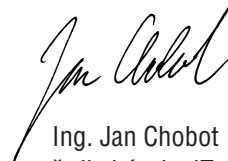

Ing. Jan Chobot
ředitel úseku IT

Vybrané kódy výrazně označte křížkem ☒ v okénku.

Pro optimální zatřídění veletržních exponátů do jednotlivých skupin výrobků a činností použijte:

- **libovolný počet kódů**
- **co nejpřesnější kódové označení** (např. vyrábíte a montujete plastová okna do rodinných domů, použijte tedy 3.7.1.3. Okna plastová, nikoliv Rodinné domy)

<input type="checkbox"/> 1. ÚZEMNÍ PLÁNOVÁNÍ, ARCHITEKTONICKÉ, PROJEKTOVÉ A INŽENÝRSKÉ SLUŽBY	<input type="checkbox"/> 2.1.5. Stavby pro zásobování teplem
<input type="checkbox"/> 1.1. Územní plánování	<input type="checkbox"/> 2.1.6. Dopravní stavby
<input type="checkbox"/> 1.1.1. Územně plánovací podklady a dokumentace	<input type="checkbox"/> 2.1.7. Objekty pro likvidaci odpadů
<input type="checkbox"/> 1.1.2. Projekce	<input type="checkbox"/> 2.1.8. Ekologické stavby
<input type="checkbox"/> 1.1.2.1. Urbanizmus	<input type="checkbox"/> 2.1.9. Lesnické stavby
<input type="checkbox"/> 1.1.2.2. Architektonické návrhy	<input type="checkbox"/> 2.2. Stavby pro bydlení a ubytování
<input type="checkbox"/> 1.1.2.3. Projektování rekonstrukcí	<input type="checkbox"/> 2.2.1. Bytové domy
<input type="checkbox"/> 1.1.2.4. Projektování inženýrských staveb	<input type="checkbox"/> 2.2.2. Rodinné domy
<input type="checkbox"/> 1.1.2.5. Statické výpočty	<input type="checkbox"/> 2.2.3. Stavby pro dlouhodobé ubytování
<input type="checkbox"/> 1.1.2.6. Rozpočtování	<input type="checkbox"/> 2.2.4. Stavby pro krátkodobé ubytování
<input type="checkbox"/> 1.2. Architektonická činnost, design	<input type="checkbox"/> 2.2.5. Rekreační domky a chaty
<input type="checkbox"/> 1.3. Výpočetní technika	<input type="checkbox"/> 2.2.6. Půdní nástavby a vestavby
<input type="checkbox"/> 1.3.1. Hardware	<input type="checkbox"/> 2.3. Občanská výstavba - stavby nebytové a nevýrobní
<input type="checkbox"/> 1.3.2. Software	<input type="checkbox"/> 2.3.1. Administrativní budovy
<input type="checkbox"/> 1.3.2.1. CAD systémy	<input type="checkbox"/> 2.3.2. Stavby pro výchovu, vzdělávání a výzkum
<input type="checkbox"/> 1.3.2.2. Software pro technické výpočty	<input type="checkbox"/> 2.3.3. Stavby pro kulturu a osvětlu
<input type="checkbox"/> 1.3.3. Databázové a informační systémy	<input type="checkbox"/> 2.3.4. Stavby pro zdravotnictví
<input type="checkbox"/> 1.3.4. Internet	<input type="checkbox"/> 2.3.5. Stavby pro obchod a zboží
<input type="checkbox"/> 1.3.4.1. Odborové portály	<input type="checkbox"/> 2.3.6. Stavby pro dopravu a spoje
<input type="checkbox"/> 1.3.4.2. Internetové prodejny	<input type="checkbox"/> 2.3.7. Výstavba sportovišť
<input type="checkbox"/> 1.3.4.3. Služby na internetu	<input type="checkbox"/> 2.3.8. Bazény a koupaliště
<input type="checkbox"/> 1.3.4.4. Speciální aplikace na internetu	<input type="checkbox"/> 2.3.9. Ostatní
<input type="checkbox"/> 1.4. Kartografie, mapování	<input type="checkbox"/> 2.4. Stavby pro průmyslovou výrobu
<input type="checkbox"/> 1.5. Geodetická činnost	<input type="checkbox"/> 2.4.1. Závody pro výrobu stavebních materiálů
<input type="checkbox"/> 1.5.1. Zaměřování staveb	<input type="checkbox"/> 2.4.2. Potravinářské závody
<input type="checkbox"/> 1.6. Inženýrské stavitelství	<input type="checkbox"/> 2.4.3. Chemické závody
<input type="checkbox"/> 1.7. Stavební geologie, geofyzika, klimatologie	<input type="checkbox"/> 2.4.4. Textilní závody
<input type="checkbox"/> 1.8. Technologie staveb a stavebních prací	<input type="checkbox"/> 2.4.5. Strojírenské závody
<input type="checkbox"/> 1.8.1. Technologie pro občanskou výstavbu	<input type="checkbox"/> 2.5. Stavby pro zemědělskou výrobu
<input type="checkbox"/> 1.8.2. Technologie průmyslových staveb	<input type="checkbox"/> 2.5.1. Stavby pro živočišnou výrobu
<input type="checkbox"/> 1.8.3. Technologie zemědělských staveb	<input type="checkbox"/> 2.5.2. Stavby pro rostlinou výrobu
<input type="checkbox"/> 1.8.4. Technologie staveb pro skladování	<input type="checkbox"/> 2.5.3. Odvodnění a závlahy
<input type="checkbox"/> 1.9. Ekonomika	<input type="checkbox"/> 2.6. Stavby vodohospodářské
<input type="checkbox"/> 1.10. Stavební právo	<input type="checkbox"/> 2.6.1. Úpravný pitné vody
<input type="checkbox"/> 1.11. Pozemní stavitelství	<input type="checkbox"/> 2.6.2. Plavební komory, úpravy vodních toků
<input type="checkbox"/> 2. OBJEKTY	<input type="checkbox"/> 2.6.3. Protipovodňové úpravy a stavby
<input type="checkbox"/> 2.1. Vybavení území	<input type="checkbox"/> 2.6.4. Přehrad, vodní nádrže
<input type="checkbox"/> 2.1.1. Inženýrské sítě stavby pro energetiku a plyn	<input type="checkbox"/> 2.6.5. Odvodnění a závlahy
<input type="checkbox"/> 2.1.2. Vodohospodářské stavby	<input type="checkbox"/> 2.6.6. Vodojemy, vodovody
<input type="checkbox"/> 2.1.3. Objekty pro zásobování vodou	<input type="checkbox"/> 2.6.7. Venkovní kanalizace, čistírny odpadních vod
<input type="checkbox"/> 2.1.4. Úpravy volného prostranství	<input type="checkbox"/> 2.7. Stavby pro skladování
	<input type="checkbox"/> 2.7.1. Chladírny a mrazírny
	<input type="checkbox"/> 2.7.2. Nádrže
	<input type="checkbox"/> 2.7.3. Síla

- | | |
|---|--|
| <input type="checkbox"/> 2.8. Drobné stavby | <input type="checkbox"/> 3.4.3. Beztvaré výrobky |
| <input type="checkbox"/> 2.8.1. Zahradní architektura | <input type="checkbox"/> 3.4.3.1. Plniva |
| <input type="checkbox"/> 2.8.2. Mobilní WC | <input type="checkbox"/> 3.4.3.2. Pojiva |
| <input type="checkbox"/> 3. REALIZACE STAVEB | <input type="checkbox"/> 3.4.3.3. Nátěrové hmoty, lepidla |
| <input type="checkbox"/> 3.1. Zařízení staveniště | <input type="checkbox"/> 3.4.3.3.1. Nátěry vnější na omítky |
| <input type="checkbox"/> 3.2. Základy a spodní stavba | <input type="checkbox"/> 3.4.3.3.2. Nátěry na vnitřní omítky |
| <input type="checkbox"/> 3.2.1. Zajišťování zeminy | <input type="checkbox"/> 3.4.3.3.3. Nátěry na dřevo |
| <input type="checkbox"/> 3.2.2. Izolace spodní stavby | <input type="checkbox"/> 3.4.3.3.4. Nátěry na kovy |
| <input type="checkbox"/> 3.2.3. Základy | <input type="checkbox"/> 3.4.3.3.5. Nátěry na beton |
| <input type="checkbox"/> 3.2.4. Hlubinné základy | <input type="checkbox"/> 3.4.3.3.6. Impregnační prostředky |
| <input type="checkbox"/> 3.2.5. Ostatní části spodní stavby | <input type="checkbox"/> 3.4.3.3.7. Pigmenty |
| <input type="checkbox"/> 3.3. Konstrukce | <input type="checkbox"/> 3.4.3.3.8. Ředidla, tvrdidla, katalyzátory |
| <input type="checkbox"/> 3.3.1. Konstrukční soustavy | <input type="checkbox"/> 3.4.3.3.9. Nátěry na ostatní materiály |
| <input type="checkbox"/> 3.3.2. Stavební systémy | <input type="checkbox"/> 3.4.3.4. Přísady a příměsi |
| <input type="checkbox"/> 3.3.3. Obvodové stěny | <input type="checkbox"/> 3.4.3.4.1. Přísady a příměsi do betonu a malt |
| <input type="checkbox"/> 3.3.4. Vnitřní stěny a příčky | <input type="checkbox"/> 3.4.3.4.2. Přísady a příměsi do omítek |
| <input type="checkbox"/> 3.3.5. Stropní konstrukce | <input type="checkbox"/> 3.4.3.4.3. Přísady a příměsi do nátěrů |
| <input type="checkbox"/> 3.3.6. Schodiště a rampy stabilní | <input type="checkbox"/> 3.4.3.4.4. Přísady a příměsi plastifikační |
| <input type="checkbox"/> 3.3.6.1. Schodiště dřevěná | <input type="checkbox"/> 3.4.3.4.5. Přísady a příměsi vodotěsné |
| <input type="checkbox"/> 3.3.6.2. Schodiště kovová | <input type="checkbox"/> 3.4.3.4.6. Přísady a příměsi zpevňovací |
| <input type="checkbox"/> 3.3.6.3. Schodiště betonová | <input type="checkbox"/> 3.4.3.4.7. Přísady a příměsi urychlující tuhnutí |
| <input type="checkbox"/> 3.3.6.4. Schodiště kamenná | <input type="checkbox"/> 3.4.4. Ostatní tvarované výrobky |
| <input type="checkbox"/> 3.3.6.5. Schodišťové stupně | <input type="checkbox"/> 3.4.4.1. Upevňovací a spojovací prvky |
| <input type="checkbox"/> 3.3.6.6. Schodiště skládací | <input type="checkbox"/> 3.4.4.2. Těsnicí prvky |
| <input type="checkbox"/> 3.3.7. Komíny a šachty | <input type="checkbox"/> 3.4.5. Výrobky z betonu a malty |
| <input type="checkbox"/> 3.3.8. Střechy krovů | <input type="checkbox"/> 3.4.5.1. Betonové směsi |
| <input type="checkbox"/> 3.4. Stavební materiály a hmoty | <input type="checkbox"/> 3.4.5.2. Dílce a panely z betonu |
| <input type="checkbox"/> 3.4.1. Anorganické materiály | <input type="checkbox"/> 3.4.5.3. Tašky betonové |
| <input type="checkbox"/> 3.4.1.1. Kámen a výrobky z kamene | <input type="checkbox"/> 3.4.5.4. Tvárnice betonové |
| <input type="checkbox"/> 3.4.1.1.1. Kámen lomový | <input type="checkbox"/> 3.4.5.5. Trouby betonové |
| <input type="checkbox"/> 3.4.1.1.2. Kamenné opracované bloky | <input type="checkbox"/> 3.4.5.6. Výrobky z lehčených betonů |
| <input type="checkbox"/> 3.4.1.1.3. Kamenné desky | <input type="checkbox"/> 3.4.5.7. Maltové směsi |
| <input type="checkbox"/> 3.4.1.1.4. Vápenec | <input type="checkbox"/> 3.4.5.8. Omítkové směsi |
| <input type="checkbox"/> 3.4.1.1.5. Pískovec | <input type="checkbox"/> 3.4.5.9. Sanační směsi |
| <input type="checkbox"/> 3.4.1.1.6. Břidlice | <input type="checkbox"/> 3.5. Technické zařízení budov |
| <input type="checkbox"/> 3.4.1.1.7. Vyvřeliny | <input type="checkbox"/> 3.5.1. Kanalizace |
| <input type="checkbox"/> 3.4.1.1.8. Konglomerovaný kámen | <input type="checkbox"/> 3.5.1.1. Vpusti, odvodňovací systémy |
| <input type="checkbox"/> 3.4.1.1.9. Metamorfované horniny | <input type="checkbox"/> 3.5.1.2. Lapače a odlučovače |
| <input type="checkbox"/> 3.4.1.2. Pálené výrobky | <input type="checkbox"/> 3.5.1.3. Šachty |
| <input type="checkbox"/> 3.4.1.2.1. Cihly | <input type="checkbox"/> 3.5.1.4. Malé domovní čistírny, septiky |
| <input type="checkbox"/> 3.4.1.2.2. Keramické dílce a desky | <input type="checkbox"/> 3.5.1.5. Armatury |
| <input type="checkbox"/> 3.4.1.2.3. Střešní tašky | <input type="checkbox"/> 3.5.1.6. Kalová čerpadla |
| <input type="checkbox"/> 3.4.1.2.4. Dlaždice a obkládačky | <input type="checkbox"/> 3.5.1.7. Kanalizační potrubí |
| <input type="checkbox"/> 3.4.1.2.5. Trouby kameninové | <input type="checkbox"/> 3.5.2. Vodovod |
| <input type="checkbox"/> 3.4.1.2.6. Sanitární keramika | <input type="checkbox"/> 3.5.2.1. Filtry a dávkovače |
| <input type="checkbox"/> 3.4.1.2.7. Žáruvzdorné výrobky | <input type="checkbox"/> 3.5.2.2. Šachty |
| <input type="checkbox"/> 3.4.1.2.8. Chemicky odolné výrobky | <input type="checkbox"/> 3.5.2.3. Domácí vodárny |
| <input type="checkbox"/> 3.4.1.3. Kovy a kovové výrobky | <input type="checkbox"/> 3.5.2.4. Venkovní armatury |
| <input type="checkbox"/> 3.4.1.3.1. Profily a tyče | <input type="checkbox"/> 3.5.2.5. Vnitřní armatury |
| <input type="checkbox"/> 3.4.1.3.2. Plechy | <input type="checkbox"/> 3.5.2.6. Čerpadla |
| <input type="checkbox"/> 3.4.1.3.3. Poklopy, víka, mříže | <input type="checkbox"/> 3.5.2.7. Vodovodní potrubí |
| <input type="checkbox"/> 3.4.1.3.4. Dráty, sítě, pletiva | <input type="checkbox"/> 3.5.3. Plynovod |
| <input type="checkbox"/> 3.4.1.3.5. Trubky | <input type="checkbox"/> 3.5.4. Vytápění |
| <input type="checkbox"/> 3.4.1.3.6. Výrobky z litiny | <input type="checkbox"/> 3.5.4.1. Přímotopná tělesa |
| <input type="checkbox"/> 3.4.1.3.7. Výrobky z hliníku | <input type="checkbox"/> 3.5.4.2. Kotle a hořáky |
| <input type="checkbox"/> 3.4.1.3.8. Výrobky z barevných kovů | <input type="checkbox"/> 3.5.4.3. Krby, krbové vložky, krbová kamna |
| <input type="checkbox"/> 3.4.1.3.9. Výrobky z nerezů | <input type="checkbox"/> 3.5.4.4. Ohřev vody |
| <input type="checkbox"/> 3.4.1.3.10. Povrchové úpravy kovů | <input type="checkbox"/> 3.5.4.5. Radiátory |
| <input type="checkbox"/> 3.4.1.4. Sklo, skelná vlákna a výrobky z nich | <input type="checkbox"/> 3.5.4.6. Armatury vč. oběhových čerpadel |
| <input type="checkbox"/> 3.4.1.4.1. Skleněné tvárnice | <input type="checkbox"/> 3.5.4.7. Tepelná čerpadla vč. příslušenství |
| <input type="checkbox"/> 3.4.1.4.2. Desky z pěnového skla | <input type="checkbox"/> 3.5.4.8. Sluneční kolektory vč. příslušenství |
| <input type="checkbox"/> 3.4.1.4.3. Drátosklo a bezpečnostní sklo | <input type="checkbox"/> 3.5.4.9. Podlahové vytápění |
| <input type="checkbox"/> 3.4.1.4.4. Skelná vlákna, vlna | <input type="checkbox"/> 3.5.4.10. Teplovzdušné vytápění, vysoušení, odvlhčování |
| <input type="checkbox"/> 3.4.1.4.5. Trubky skleněné | <input type="checkbox"/> 3.5.5. Vzduchotechnika a klimatizace |
| <input type="checkbox"/> 3.4.1.4.6. Ploché sklo | <input type="checkbox"/> 3.5.5.1. Ventilátory |
| <input type="checkbox"/> 3.4.1.4.7. Organické sklo | <input type="checkbox"/> 3.5.5.2. Lokální klimatizační jednotky |
| <input type="checkbox"/> 3.4.1.5. Minerální taveniny a vláknité materiály | <input type="checkbox"/> 3.5.5.3. Centrální klimatizační jednotky |
| <input type="checkbox"/> 3.4.1.6. Sádrokarton | <input type="checkbox"/> 3.5.5.4. Rozvody vzduchu vč. příslušenství |
| <input type="checkbox"/> 3.4.1.7. Nepálené zdicí materiály | <input type="checkbox"/> 3.5.5.5. Koncové jednotky |
| <input type="checkbox"/> 3.4.2. Organické materiály | <input type="checkbox"/> 3.5.5.6. Armatury vč. měřících a regulačních |
| <input type="checkbox"/> 3.4.2.1. Dřevo a výrobky ze dřeva | <input type="checkbox"/> 3.5.5.7. Odsavače, odlučovače, digestoře |
| <input type="checkbox"/> 3.4.2.2. Organické a syntetické vláknité materiály | <input type="checkbox"/> 3.5.5.8. Čističky vzduchu |
| <input type="checkbox"/> 3.4.2.3. Plasty a výrobky z plastů | <input type="checkbox"/> 3.5.6. Stabilní hasicí zařízení |
| <input type="checkbox"/> 3.4.2.4. Korek a výrobky z korku | |

Seznam skupin výrobků a činností

- 3.5.7. Odstraňování odpadků**
- 3.5.7.1. Kontejnery
- 3.5.7.2. Shozy
- 3.5.7.3. Pneumatická doprava
- 3.5.7.4. Drtiče, třídičky, lisy
- 3.5.7.5. Centrální vysávání
- 3.6. Izolační materiály a výrobky**
- 3.6.1. Izolace tepelné**
- 3.6.1.1. Volně ložený materiál
- 3.6.1.2. Volná vlna, plsť
- 3.6.1.3. Desky
- 3.6.1.4. Pásky, fólie, rohože
- 3.6.1.5. Nástřiky, nátěry, stěrky
- 3.6.1.6. Tvarované výrobky
- 3.6.2. Izolace proti vodě a vlhkosti**
- 3.6.2.1. Fólie a pásy hydroizolační
- 3.6.2.2. Nástřiky, nátěry, stěrky
- 3.6.2.3. Přípravky pro sanaci vlhkého zdiva
- 3.6.3. Izolace zvukové**
- 3.6.3.1. Volně ložený materiál
- 3.6.3.2. Volná vlna, plsť
- 3.6.3.3. Desky
- 3.6.3.4. Pásky, fólie, rohože
- 3.6.3.5. Nástřiky, nátěry, stěrky
- 3.6.3.6. Tvarované výrobky
- 3.6.4. Izolace proti otřesům**
- 3.6.5. Speciální izolace**
- 3.7. Kompletace staveb**
- 3.7.1. Okna**
- 3.7.1.1. Okna dřevěná
- 3.7.1.2. Okna ocelová
- 3.7.1.3. Okna plastová
- 3.7.1.4. Okna hliníková
- 3.7.1.5. Okna střešní
- 3.7.1.6. Okna trubicová
- 3.7.2. Dveře**
- 3.7.2.1. Dveře dřevěné
- 3.7.2.2. Dveře ocelové
- 3.7.2.3. Dveře plastové
- 3.7.2.4. Dveře hliníkové
- 3.7.2.5. Turnikety
- 3.7.2.6. Dveře bezpečnostní, požární
- 3.7.2.7. Dveře shrnovací a posuvné
- 3.7.2.8. Vrata
- 3.7.3. Vybavení oken a dveří**
- 3.7.3.1. Stínění a zatemňování
- 3.7.3.2. Zabezpečení otvorů
- 3.7.3.3. Ovládání a pohony
- 3.7.3.4. Těsnění oken a dveří
- 3.7.3.5. Ochranné fólie na sklo
- 3.7.3.6. Parapety
- 3.7.3.7. Zárubně okenní a dveřní
- 3.7.3.8. Sítě do oken
- 3.7.3.9. Přístřešky nad dveře
- 3.7.4. Podlahy**
- 3.7.4.1. Podlahy pružné
- 3.7.4.2. Podlahy zdvojené
- 3.7.4.3. Podlahy speciální
- 3.7.4.4. Izolace podlah
- 3.7.4.5. Podlahové rošty
- 3.7.5. Kompletace střech**
- 3.7.5.1. Pláště šikmých střech
- 3.7.5.2. Pláště plochých střech
- 3.7.5.3. Střešní světlíky
- 3.7.5.4. Velkoplošné zasklení střech
- 3.7.5.5. Odvodnění, lemování a větrání střech
- 3.7.5.6. Střešní a komínové lávky
- 3.7.5.7. Tepelné izolace střech
- 3.7.5.8. Hydroizolace střech
- 3.7.5.9. Parotěsné zábrany
- 3.7.6. Zábrany provozu**
- 3.7.6.1. Oplocení
- 3.7.6.2. Brány
- 3.7.6.3. Závozy
- 3.7.7. Zábradlí a madla**
- 3.7.8. Kování stavební**
- 3.7.8.1. Kování stavební funkční
- 3.7.8.2. Kování stavební vrchní
- 3.7.8.3. Kování stavební bezpečnostní
- 3.7.9. Velkoplošné zasklení**
- 3.7.10. Automatické dveřní systémy**
- 3.8. Vybavení prostorů**
- 3.8.1. Vybavení venkovní (pro dopravu, informační, volných prostranství, dětských hřišť)**
- 3.8.2. Bazény a sauny vč. příslušenství**
- 3.8.3. Vybavení vstupů**
- 3.8.4. Vybavení účelových prostorů**
- 3.8.4.1. Vybavení pro administrativu
- 3.8.4.2. Vybavení pro školy a vědecko-výzkumné objekty
- 3.8.4.3. Vybavení pro tělovýchovu a sport
- 3.8.4.4. Vybavení pro kulturu a osvětlu
- 3.8.4.5. Vybavení pro zdravotnictví
- 3.8.4.6. Vybavení pro obchod, služby a stravování
- 3.8.4.7. Vybavení pro dopravu a spoje
- 3.8.4.8. Vybavení pro velkosklady, dílny
- 3.8.4.9. Vybavení pro zemědělství
- 3.8.5. Vybavení kuchyní vč. nábytku**
- 3.8.6. Vybavení koupelen a WC**
- 3.8.6.1. Chemická WC
- 3.8.6.2. Rehabilitační vany
- 3.8.6.3. Masážní vany
- 3.8.6.4. Vnitřní bazény
- 3.8.6.5. Bytová jádra
- 3.8.7. Vybavení prádelen**
- 3.8.8. Nábytek**
- 3.8.8.1. Zahradní nábytek
- 3.8.8.2. Skříně, skříňové stěny
- 3.8.8.3. Stoly
- 3.8.8.4. Židle, sedací nábytek
- 3.8.8.5. Pošte
- 3.8.8.6. Zařizovací komplety
- 3.8.8.7. Nábytkové kování
- 3.8.9. Bytové doplňky**
- 3.8.10. Zařízení sportovišť**
- 3.8.11. Vybavení sportovišť**
- 3.8.12. Trezory a bezpečnostní schránky**
- 3.8.13. Výtahy**
- 3.9. Povrchy**
- 3.9.1. Venkovní plochy**
- 3.9.1.1. Zámková dlažba
- 3.9.1.2. Velkoplošné dílce
- 3.9.1.3. Kostky
- 3.9.1.4. Dlaždice
- 3.9.1.5. Zatravňovací tvárnice
- 3.9.2. Povrchy vnějších stěn**
- 3.9.2.1. Cihly lícové
- 3.9.2.2. Omítkoviny
- 3.9.2.3. Obklady deskové
- 3.9.2.4. Fólie
- 3.9.2.5. Nátěry, nástřiky
- 3.9.2.6. Lepidla
- 3.9.2.7. Rošty pod obklady
- 3.9.2.8. Tepelněizolační systémy
- 3.9.3. Povrchy vnitřních stěn**
- 3.9.3.1. Cihly lícové
- 3.9.3.2. Omítkoviny
- 3.9.3.3. Obklady deskové
- 3.9.3.4. Fólie, tapety
- 3.9.3.5. Nátěry, nástřiky
- 3.9.3.6. Lepidla
- 3.9.3.7. Rošty pod obklady
- 3.9.3.8. Tepelněizolační systémy
- 3.9.4. Podhledy**
- 3.9.4.1. Podhledy pevné
- 3.9.4.2. Podhledy zavěšené
- 3.9.4.3. Podhledy akustické
- 3.9.4.4. Závěsné systémy
- 3.9.4.5. Podhledy pnuté

<input type="checkbox"/> 3.9.5. Nášlapné vrstvy podlah	<input type="checkbox"/> 5.1.3. - nebezpečím výbuchu či požáru
<input type="checkbox"/> 3.9.5.1. Koberce	<input type="checkbox"/> 5.1.4. - zářením a magnetizmem
<input type="checkbox"/> 3.9.5.2. Stěrkové podlahy	<input type="checkbox"/> 5.1.5. Pracovní oděvy, ochranné pomůcky
<input type="checkbox"/> 3.9.5.3. Desky, dlaždice, parkety	<input type="checkbox"/> 5.2. Požadavky na stavby z hlediska:
<input type="checkbox"/> 3.9.5.4. Plovoucí podlahy	<input type="checkbox"/> 5.2.1. - osob tělesně a smyslově postižených
<input type="checkbox"/> 3.9.5.5. Fólie, linolea	<input type="checkbox"/> 5.2.2. - ochrany životního prostředí
<input type="checkbox"/> 3.9.5.6. Nátěry	<input type="checkbox"/> 5.2.3. - bezpečnosti práce a ochrany
<input type="checkbox"/> 3.9.5.7. Lepidla	<input type="checkbox"/> 5.2.4. - dětí
<input type="checkbox"/> 3.9.5.8. Podlahové a schodiškové lišty	<input type="checkbox"/> 5.2.5. - památkové péče
<input type="checkbox"/> 3.9.5.9. Povrchy schodiškových stupňů	<input type="checkbox"/> 5.2.6. - energetické náročnosti
<input type="checkbox"/> 3.9.6. Sportovní povrchy a podlahy	<input type="checkbox"/> 6. TECHNICKÉ OBORY
<input type="checkbox"/> 3.9.7. Střešní krytiny	<input type="checkbox"/> 6.1. Stavební fyzika
<input type="checkbox"/> 3.9.7.1. Střešní krytiny stěrkové	<input type="checkbox"/> 6.1.1. Stavební mechanika a statika
<input type="checkbox"/> 3.9.7.2. Střešní krytiny deskové	<input type="checkbox"/> 6.1.2. Akustika, hluk a chvění
<input type="checkbox"/> 3.9.7.3. Střešní krytiny fóliové	<input type="checkbox"/> 6.1.3. Tepelná technika
<input type="checkbox"/> 3.9.7.4. Povrchy plochých střech	<input type="checkbox"/> 6.1.4. Pružnost a dynamika
<input type="checkbox"/> 3.9.7.5. Nátěry	<input type="checkbox"/> 6.1.5. Světlo, optika a osvětlení
<input type="checkbox"/> 3.9.7.6. Lepidla	<input type="checkbox"/> 6.1.6. Proudění vzduchu a větrání
<input type="checkbox"/> 3.10. Technologická zařízení staveb	<input type="checkbox"/> 6.1.7. Hydraulika a hydrologie
<input type="checkbox"/> 3.10.1. Technologie staveb pro vybavení území	<input type="checkbox"/> 6.2. Stavební právo
<input type="checkbox"/> 3.10.2. Technologie pro občanskou výstavbu	<input type="checkbox"/> 7. SLUŽBY
<input type="checkbox"/> 3.10.3. Technologie průmyslových staveb	<input type="checkbox"/> 7.1. Státní správa
<input type="checkbox"/> 3.10.4. Technologie zemědělských staveb	<input type="checkbox"/> 7.1.1. Ústřední orgány
<input type="checkbox"/> 3.10.5. Technologie staveb pro skladování	<input type="checkbox"/> 7.1.2. Krajské orgány
<input type="checkbox"/> 3.11. Měření a regulace	<input type="checkbox"/> 7.1.3. Okresní orgány
<input type="checkbox"/> 3.12. Média	<input type="checkbox"/> 7.1.4. Obecní orgány
<input type="checkbox"/> 3.12.1. Elektrická energie	<input type="checkbox"/> 7.1.5. Městské orgány
<input type="checkbox"/> 3.12.2. Voda	<input type="checkbox"/> 7.1.6. Stavební úřady
<input type="checkbox"/> 3.12.3. Plyn	<input type="checkbox"/> 7.2. Stavební cechy, svazy a komory
<input type="checkbox"/> 3.12.4. Tepelná energie	<input type="checkbox"/> 7.3. Inženýrská činnost
<input type="checkbox"/> 4. STAVEBNÍ ČINNOST	<input type="checkbox"/> 7.4. Výzkum a vývoj
<input type="checkbox"/> 4.1. Zakládání staveb	<input type="checkbox"/> 7.4.1. Vědecké ústavy
<input type="checkbox"/> 4.2. Stavební práce - HSV	<input type="checkbox"/> 7.4.2. Laboratoře
<input type="checkbox"/> 4.2.1. Železářské práce	<input type="checkbox"/> 7.5. Znalecká činnost
<input type="checkbox"/> 4.2.2. Kamenické práce	<input type="checkbox"/> 7.5.1. Soudní znalci
<input type="checkbox"/> 4.2.3. Zednické práce	<input type="checkbox"/> 7.5.2. Odborné posudky a audity
<input type="checkbox"/> 4.2.4. Izolátérské práce	<input type="checkbox"/> 7.5.3. Oceňování
<input type="checkbox"/> 4.2.5. Statické zajištění	<input type="checkbox"/> 7.6. Hodnocení
<input type="checkbox"/> 4.2.6. Sanace vlhkého zdiva	<input type="checkbox"/> 7.6.1. Hodnocení staveb a projektů
<input type="checkbox"/> 4.2.7. Zemní práce	<input type="checkbox"/> 7.6.2. Zkušebnictví
<input type="checkbox"/> 4.2.8. Kladení potrubí	<input type="checkbox"/> 7.7. Diagnostická činnost
<input type="checkbox"/> 4.2.9. Betonářské práce	<input type="checkbox"/> 7.8. Normalizační činnost
<input type="checkbox"/> 4.3. Stavební práce - PSV	<input type="checkbox"/> 7.9. Obchodní činnost
<input type="checkbox"/> 4.3.1. Pokrývačské práce	<input type="checkbox"/> 7.9.1. Velkoobchod
<input type="checkbox"/> 4.3.2. Klempířské práce	<input type="checkbox"/> 7.9.2. Maloobchod
<input type="checkbox"/> 4.3.3. Truhlářské práce	<input type="checkbox"/> 7.9.3. Zahraniční obchod
<input type="checkbox"/> 4.3.4. Kovářské práce a zámečnické práce	<input type="checkbox"/> 7.9.4. Zastoupení zahraničních firem
<input type="checkbox"/> 4.3.5. Sklenářské práce	<input type="checkbox"/> 7.10. Marketing
<input type="checkbox"/> 4.3.6. Práce na povrchových úpravách	<input type="checkbox"/> 7.11. Inženýrská činnost
<input type="checkbox"/> 4.3.7. Instalatérské práce	<input type="checkbox"/> 8. SPECIÁLNÍ SLUŽBY
<input type="checkbox"/> 4.3.8. Elektroinstalátérské práce	<input type="checkbox"/> 8.1. Speciální práce
<input type="checkbox"/> 4.3.9. Svářečské práce	<input type="checkbox"/> 8.1.1. Práce ve výškách
<input type="checkbox"/> 4.4. Pažení, bednění a lešení	<input type="checkbox"/> 8.1.2. Práce umělecké
<input type="checkbox"/> 4.5. Údržba, rekonstrukce a modernizace objektů	<input type="checkbox"/> 8.2. Zpracování odpadů
<input type="checkbox"/> 4.5.1. Údržba dokončených staveb a konstrukcí	<input type="checkbox"/> 8.2.1. Likvidace odpadů
<input type="checkbox"/> 4.5.2. Údržba sportovišť	<input type="checkbox"/> 8.2.2. Odvoz odpadů
<input type="checkbox"/> 4.5.3. Průzkum stavu objektů	<input type="checkbox"/> 8.2.3. Recyklace odpadů
<input type="checkbox"/> 4.5.4. Rekonstrukce památkových objektů	<input type="checkbox"/> 8.3. Facility management
<input type="checkbox"/> 4.5.5. Rekonstrukce panelových objektů	<input type="checkbox"/> 9. TISK A PROPAGACE
<input type="checkbox"/> 4.6. Ekologicky šetrné a energeticky nenáročné stavění	<input type="checkbox"/> 9.1. Překladatelská činnost
<input type="checkbox"/> 4.6.1. Rodinné domy ze dřeva	<input type="checkbox"/> 9.2. Propagační činnost
<input type="checkbox"/> 4.6.2. Nízkoenergetické domy	<input type="checkbox"/> 9.3. Nakladatelská činnost
<input type="checkbox"/> 4.6.3. Pasivní domy	<input type="checkbox"/> 9.4. Vzdělávací a informační činnost
<input type="checkbox"/> 4.6.4. Ostatní výstavba udržitelného stavění	<input type="checkbox"/> 9.4.1. Školy
<input type="checkbox"/> 4.7. Podzemní stavitelství	<input type="checkbox"/> 9.4.2. Organizace konferencí a seminářů
<input type="checkbox"/> 4.8. Demolice	<input type="checkbox"/> 9.4.3. Organizace odborných kurzů a školení
<input type="checkbox"/> 5. OCHRANA STAVEB A POŽADAVKY NA STAVBY	<input type="checkbox"/> 9.4.4. Výstavnictví
<input type="checkbox"/> 5.1. Ochrana staveb před:	
<input type="checkbox"/> 5.1.1. - chemickými, biologickými, klimatickými a seismickými vlivy	
<input type="checkbox"/> 5.1.2. - elektrickými vlivy vč. blesku	

<input type="checkbox"/>	9.4.5.	Informační činnost
<input type="checkbox"/>	9.4.6.	Konzultační a poradenská činnost
<input type="checkbox"/>	10.	STAVEBNÍ STROJE, ZAŘÍZENÍ, POMŮCKY A PŘÍSTROJE
<input type="checkbox"/>	10.1.	Dopravní stroje a zařízení
<input type="checkbox"/>	10.1.1.	Dopravní prostředky
<input type="checkbox"/>	10.1.2.	Stroje pro manipulaci s materiálem
<input type="checkbox"/>	10.1.3.	Stavební výtahy a vrátky
<input type="checkbox"/>	10.1.4.	Pracovní plošiny a lávky
<input type="checkbox"/>	10.1.5.	Jeřáby
<input type="checkbox"/>	10.1.6.	Užitkové automobily
<input type="checkbox"/>	10.1.7.	Automobily N1
<input type="checkbox"/>	10.1.8.	Osobní automobily
<input type="checkbox"/>	10.1.9.	Půjčování a pronájem
<input type="checkbox"/>	10.1.10.	Leasing
<input type="checkbox"/>	10.2.	Stavební stroje, zařízení a pomůcky
<input type="checkbox"/>	10.2.1.	Pro zemní práce
<input type="checkbox"/>	10.2.2.	Pro inženýrské práce
<input type="checkbox"/>	10.2.3.	Pro výrobu, dopravu a ukládání betonové směsi
<input type="checkbox"/>	10.2.4.	Nástroje, nářadí a přístroje
<input type="checkbox"/>	10.2.5.	Shozy sutí
<input type="checkbox"/>	10.2.6.	Bednění a formy
<input type="checkbox"/>	10.2.7.	Lešení a žebříky
<input type="checkbox"/>	10.2.8.	Štětové stěny
<input type="checkbox"/>	10.3.	Ostatní stroje, zařízení, pomůcky a přístroje
<input type="checkbox"/>	10.3.1.	Geodetické přístroje a pomůcky vč. laserových
<input type="checkbox"/>	10.4.	Ochranné pomůcky
<input type="checkbox"/>	10.5.	Stroje na výrobu energií
<input type="checkbox"/>	10.5.1.	Stroje pro výrobu elektrické energie
<input type="checkbox"/>	10.5.2.	Stroje pro výrobu tepla
<input type="checkbox"/>	10.5.3.	Stroje pro výrobu tlakového vzduchu
<input type="checkbox"/>	11.	FOR WOOD
<input type="checkbox"/>	11.1.	Stavby
<input type="checkbox"/>	11.1.1.	Dopravní
<input type="checkbox"/>	11.1.1.2.	Mosty
<input type="checkbox"/>	11.1.1.3.	Lávky
<input type="checkbox"/>	11.1.2.	Sportovní stadiony
<input type="checkbox"/>	11.1.3.	Společenské stavby
<input type="checkbox"/>	11.1.4.	Domy pro bydlení
<input type="checkbox"/>	11.1.5.	Drobná architektura
<input type="checkbox"/>	11.2.	Konstrukce opláštění budov
<input type="checkbox"/>	11.2.1.	Masivní dřevo
<input type="checkbox"/>	11.2.2.	Aglomerované dřevo
<input type="checkbox"/>	11.2.3.	Dřevěné panely
<input type="checkbox"/>	11.2.4.	Sendvičové panely
<input type="checkbox"/>	11.2.5.	Podlahy
<input type="checkbox"/>	11.2.6.	Schody a balkony
<input type="checkbox"/>	11.2.7.	Střešní konstrukce
<input type="checkbox"/>	11.2.8.	Atypické konstrukce
<input type="checkbox"/>	11.3.	Chemie pro dřevo, ochrana a sanace dřevěných staveb
<input type="checkbox"/>	11.3.1.	Impregnační materiály, napouštění a ochrana dřeva, úpravy proti škůdcům
<input type="checkbox"/>	11.3.2.	Povrchové úpravy dřeva
<input type="checkbox"/>	11.3.3.	Závěrečné laky
<input type="checkbox"/>	11.3.4.	Těsnicí materiály
<input type="checkbox"/>	11.4.	Rekonstrukce a opravy historických dřevěných staveb
<input type="checkbox"/>	11.5.	Údržba dřevěných staveb
<input type="checkbox"/>	11.6.	Spojovací prostředky
<input type="checkbox"/>	11.7.	Nářadí
<input type="checkbox"/>	12.	FOR INVEST
<input type="checkbox"/>	12.1.	Developerské společnosti
<input type="checkbox"/>	12.2.	Investiční společnosti
<input type="checkbox"/>	12.3.	Investiční nabídky měst a obcí
<input type="checkbox"/>	12.4.	Finanční instituce
<input type="checkbox"/>	12.5.	Inženýrské a plánovací společnosti
<input type="checkbox"/>	12.6.	Realitní kanceláře
<input type="checkbox"/>	12.7.	Asociace, svazy, sdružení a odborná literatura
<input type="checkbox"/>	12.8.	Pojišťovny

FOR ELEKTRO 2008		
<input type="checkbox"/>	13.	ELEKTROENERGETIKA A SILNOPROUDÁ ELEKTROTECHNIKA
<input type="checkbox"/>	13.1.	Zálohové zdroje
<input type="checkbox"/>	13.2.	Akumulátory, baterie a nabíjecí systémy
<input type="checkbox"/>	13.3.	Výroba a rozvod elektrické energie
<input type="checkbox"/>	13.4.	Elektromotory, generátory a transformátory
<input type="checkbox"/>	13.5.	Elektrocentrály
<input type="checkbox"/>	13.6.	Alternativní zdroje elektrické energie
<input type="checkbox"/>	13.7.	Elektrické přístroje
<input type="checkbox"/>	13.8.	Pohony
<input type="checkbox"/>	13.9.	Rozvaděče a rozváděcí technika
<input type="checkbox"/>	13.10.	Elektrotepelná a klimatizační technika
<input type="checkbox"/>	14.	VODIČE A KABELY
<input type="checkbox"/>	14.1.	Vodiče, kabely a elektrotechnické materiály
<input type="checkbox"/>	14.2.	Silové kabely
<input type="checkbox"/>	14.3.	Optické a datové kabely a vodiče
<input type="checkbox"/>	14.4.	Izolační materiály
<input type="checkbox"/>	14.5.	Impregnační a zalévané materiály
<input type="checkbox"/>	14.6.	Koncovky kabelů a vodičů
<input type="checkbox"/>	15.	ELEKTROINSTALAČNÍ TECHNIKA
<input type="checkbox"/>	15.1.	Elektroinstalační materiál úložný
<input type="checkbox"/>	15.2.	Trubky, hadice, lišty a jejich příslušenství
<input type="checkbox"/>	15.3.	Elektroinstalační krabice, rozvodky
<input type="checkbox"/>	15.4.	Kabelové chráničky
<input type="checkbox"/>	15.5.	Kabelové rošty, lávky, žebříky
<input type="checkbox"/>	15.6.	Svorkovnice, svornice, skříně
<input type="checkbox"/>	15.7.	Domovní a rozváděčové skříně
<input type="checkbox"/>	15.8.	Spínače, ochranné jističe NN, pojistky
<input type="checkbox"/>	15.9.	Elektroměry, časové spínací hodiny
<input type="checkbox"/>	15.10.	Vypínače, zásuvky, vidlice
<input type="checkbox"/>	15.11.	Izolační materiály
<input type="checkbox"/>	15.12.	Inteligentní elektroinstalace
<input type="checkbox"/>	15.13.	Odrušovací zařízení
<input type="checkbox"/>	15.14.	Ochrana proti přepětí, materiál pro uzemnění, hromosvody
<input type="checkbox"/>	16.	OSVĚTLOVACÍ TECHNIKA
<input type="checkbox"/>	16.1.	Zdroje světla a svítidla
<input type="checkbox"/>	16.2.	Žárovky, zářivky a výbojky
<input type="checkbox"/>	16.3.	Bytové osvětlení
<input type="checkbox"/>	16.4.	Venkovní a veřejné osvětlení
<input type="checkbox"/>	16.5.	Průmyslová svítidla
<input type="checkbox"/>	16.6.	Speciální svítidla
<input type="checkbox"/>	16.7.	Osvětlovací sloupky, stožáry
<input type="checkbox"/>	17.	TELEVIZNÍ A TELEKOMUNIKAČNÍ ZAŘÍZENÍ V BUDOVÁCH
<input type="checkbox"/>	17.1.	Radiokomunikační technika
<input type="checkbox"/>	17.2.	Vysílače a jejich příslušenství
<input type="checkbox"/>	17.3.	Antény, napáječe a příslušenství
<input type="checkbox"/>	17.4.	Přijímače a jejich příslušenství
<input type="checkbox"/>	17.5.	Radiostanice (transceivery) a jejich příslušenství
<input type="checkbox"/>	17.6.	Satelitní systémy
<input type="checkbox"/>	17.7.	Speciální radiokomunikační systémy
<input type="checkbox"/>	17.8.	HW a SW pro radiokomunikace
<input type="checkbox"/>	17.9.	GPS a navigační systémy
<input type="checkbox"/>	17.10.	Měřicí technika pro radiokomunikace
<input type="checkbox"/>	17.11.	Telefony pevné a mobilní, ústředny
<input type="checkbox"/>	17.12.	Družicová televize a rozhlas

Všechny platby musí být uhrazeny fakturou na účet ABF, a.s. před zahájením veletrhu !

Termíny uzávěrek viz níže. Podklady, přihlášky, objednávky je nutné doručit do příslušných termínů do Veletržní správy ABF,a.s.

Prosíme, abyste ve vlastním zájmu zaslali objednávky doporučeně. V případě, že použijete fax či e-mail, zašlete originály (zejména podklady pro grafiku) neprodleně poštou.

V případě, že vystavovatel nezašle příslušné podklady v požadovaném termínu, vystavuje se nebezpečí případných komplikací při realizaci stánku a tedy i možných dalších finančních nákladů.

Uzávěrka technických služeb

21. 7. 2008

Objednávka technických služeb - formulář na straně 2 Přihlášky k účasti

Objednávka technických služeb po uzávěrce může být účtována s příplatkem až 50%, případně již nemusí být technicky vůbec možná.

Uzávěrka objednávek staveb stánku, jejich vybavení a grafických prací

31. 7. 2008

Objednávka staveb stánku –formuláře na str.6, 7 a 8 Přihlášky k účasti

Objednávka vybavení stánku a grafických prací – formulář na str.9 Přihlášky k účasti

Uzávěrka zaslání projektů stánku ke schválení

31. 7. 2008

Pro vystavovatel, kteří si stavbu stánku realizují vlastními prostředky, případně prostřednictvím reklamní či realizační agentury, platí povinnost zaslat Veletržní správě ABF, a.s. ke schválení projekt stánku. Nutno zaslat půdorys a čelní pohled s uvedením základních rozměrů, se zakreslením případných výškových dominant a poutačů, včetně orientace stánku v rámci objednané plochy a se zakótováním umístění přívodu elektro, vody a odpadu.

U dvoupodlažních expozic je povinností vystavovatele předložit i statický posudek, popř. dokumentaci.

Bez schválení architektem VS ABF nebude stavba povolena.

Uzávěrka objednávek záznamu do katalogu

15. 8. 2008

Objednávka záznamu do katalogu - formulář na straně 3 Přihlášky k účasti

Záznam je prezentován jak v tištěné formě katalogu, tak i na internetu na stránkách veletrhu.

Uzávěrka registrace spoluvystavovatelů

15. 8. 2008

Registrace dalších firem-spoluvystavovatelů - formulář na straně 4 Přihlášky k účasti

Spoluvystavovatel je rovněž uveden v katalogu a také v informačním systému veletrhu.

Za spoluvystavovatele je považována každá firma (vyjma samotného vystavovatele), která je prezentována na stánku vystavovatele v rámci jeho expozice (předvedením exponátů, panelem, firemním logem, názvem firmy, prospekty, videoprogramem a pod.).

Vystavovatel je povinen přihlásit a uhradit registrační poplatek za všechny své spoluvystavovatele.

Při zjištění porušení této zásady bude vystavovatel povinen uhradit registrační poplatek za spoluvystavovatele ve dvojnásobné výši v průběhu veletrhu.

Nevyplňuje vystavovatel, jehož stavba stánku je realizována prostřednictvím ABF, a.s.
Potvrzení vystavovatele

Firma _____

hala č. _____ sektor č. _____ stánek č. _____

Potvrzujeme tímto, že výstavbu našeho stánku bude realizovat:

Firma _____

Adresa: ulice _____ město _____

PSČ _____

Kontaktní osoba _____ telefon vč. předvolby _____

fax vč. předvolby _____ mobilní telefon _____

kteřou též tímto zplnomocňujeme k jednání ve věci stavby stánku a situování technických přípojek.

Současně přikládáme ke schválení projekt stánku (v čelním pohledu a půdorysu) se zakreslením případných výškových dominant a poutačů a případného zpevnění plochy.

Potvrzení

Potvrzujeme tímto, že jsme se seznámili a vzali na vědomí Podmínky účasti na veletrzích **FOR ARCH 2008, FOR ELEKTRO 2008, FOR INVEST 2008 a FOR WOOD 2008**, Technické podmínky účasti na veletrzích **FOR ARCH 2008, FOR ELEKTRO 2008, FOR INVEST 2008 a FOR WOOD 2008**, popis pavilonů a venkovních výstavních ploch a zaslany rastr s umístěním expozice.

Současně potvrzujeme převzetí odpovědnosti za realizaci expozice na veletrzích a že námi pověřený realizátor expozice vlastní oprávnění k provádění veškerých odborných prací.

Dále potvrzujeme, že všechny materiály použité k výstavbě stánku mají snížený stupeň hořlavosti ve smyslu norem a předpisů a zejména textilie jsou impregnovány proti ohni.

_____ místo, datum

_____ razítko, podpis

Pozn.: Bez vyplnění místa, data, razítka a podpisu je potvrzení neplatné.

Nabízíme Vám čestné vstupenky na veletrhy **FOR ARCH 2008, FOR ELEKTRO 2008, FOR INVEST 2008 a FOR WOOD 2008**, pro Vaše obchodní partnery. Tyto vstupenky si můžete objednat **ZDARMA** na Veletržní správě ABF, opatřit razítkem nebo samolepkou Vaší firmy a rozeslat svým partnerům spolu s pozváním **k návštěvě Vašeho stánku**. Po skončení veletrhů Vám zašleme fakturu na úhradu vstupenek pouze těch Vašich partnerů, kteří čestnou vstupenku využili, a to **v hodnotě 50 % ceny vstupného**, (plné vstupné 150 Kč / den vč. DPH).

Faktura bude doložena vstupenkami s Vaším označením, které byly u pokladny vyměněny.

Upozornění: Čestné vstupenky bez označení firmy jsou neplatné.

Firma _____

hala č. _____ sektor č. _____ stánek č. _____

Objednáváme:

50 ks **100 ks** **200 ks** **300 ks** **více _____ ks**

čestných vstupenek, které před rozesláním opatříme razítkem nebo samolepkou firmy. Zavazujeme se uhradit po skončení veletrhů souhrnnou částku za vyměněné vstupenky.

Čestné vstupenky: vyzvedneme osobně na Veletržní správě ABF, a.s.

žádáme zaslat poštou na adresu:

Rezervační systém schůzek na FOR ARCH 2008

Rezervační systém Vám umožní naplánovat Vaše schůzky s obchodními partnery pohodlně po internetu: začátkem měsíce srpna zašleme na Váš e-mail přístupový kód PIN. Na internetové stránce www.forarch.cz/kontakt pak po zadání tohoto kódu získáte přístup k obsluze časových plánů. Zde si během srpna vymezení čas (popř. i konkrétní pracovníky) pro schůzky s obchodními partnery ve dnech konání veletrhu. Poté bude systém zpřístupněn i pro budoucí návštěvníky veletrhu a na internetu bude spuštěna reklamní kampaň zdůrazňující tuto službu. Ve vstupní hale I., Pražského veletržního areálu bude během konání veletrhu volně přístupný internetový kiosk pro návštěvníky (popř. vystavovatele, kteří si neobjednají připojení internetu přímo na stánek).

Pokud chcete zaslat přístupový kód na jiný e-mail, než byl uveden u kontaktní osoby v Závazné přihlášce, uveďte ho zde:

Případné dotazy k rezervačnímu systému schůzek zasílejte na e-mail kontakt@abf.cz

_____ místo, datum

_____ razítko, podpis

Pozn.: Bez vyplnění místa, data, razítka a podpisu je objednávka neplatná.

Parkování pro Vaše vybrané hosty - Parkovací lístek - cena 126 Kč

Pro vybrané hosty Vaší expozice, jimž chcete poskytnout zvláštní služby, jsou k dispozici parkovací lístky, které jim umožní bezplatné parkování na vyhrazeném parkovišti před Pražským veletržním areálem Praha – Letňany. Tyto parkovací lístky si u nás můžete objednat **ZDARMA**, opatřit je razítkem Vaší firmy a rozeslat svým partnerům spolu s pozváním (ev. čestnou vstupenkou) k návštěvě Vašeho stánku. Jednodenní parkovné na veletrhu FOR ARCH 2008 bude **126 Kč** a bude Vám vyúčtováno po skončení veletrhu. Faktura bude doložena parkovacími lístky s Vaším razítkem, které Vaši hosté odevzdají při výjezdu z parkoviště. **Fakturovat Vám budeme pouze ty parkovací lístky, které budou Vašimi partnery využity.**

Upozornění: parkovací lístky, které nebudou označeny Vaším razítkem, jménem a SPZ hosta, jsou neplatné!

Upozornění: počet objednaných parkovacích lístků nezávisí na počtu objednaných tradičních čestných vstupenek! Jedná se o výjimečnou službu dle Vašeho uvážení.

Parkování pro vystavovatele - Parkovací karta - cena 3000 Kč

Pro automobily vystavovatelů budou vyhrazena (nehlídaná) parkoviště uvnitř Pražského veletržního areálu Praha – Letňany po dobu montáže-demontáže před Vstupní halou I a v době veletrhu od 23. 9. do 27. 9. 2008 na vyhrazených místech areálu. Parkovací karta platí po dobu montáže-demontáže a 5 dní výstavy. Lze ji využít každý **celý den pro jiné vozidlo**. Parkovací karta musí být po celou dobu pobytu v areálu umístěna viditelně za předním sklem. Objednávky parkovacích karet budou vyřizovány v pořadí, v jakém je pořadatel obdrží.

Parkovací karty budou fakturovány společně s objednanými službami před zahájením veletrhu.

Cena 3000 Kč

Vydávány budou při registraci vystavovatele.

Firma _____

hala č. _____ sektor č. _____ stánek č. _____

Závazně objednááme _____ ks parkovacích karet (pro vystavovatele – 3000 Kč/ks + DPH)

Závazně objednááme _____ ks parkovacích lístků (pro hosty – 126 Kč/den + DPH)

Parkovací lístky: vyzvedneme osobně na Veletržní správě ABF, a.s.

žádáme zaslat poštou na adresu:

_____ místo, datum

_____ razítko, podpis

Kalkulované ceny jsou uvedeny bez 19% DPH.

Pozn.: Bez vyplnění místa, data, razítka a podpisu je objednávka neplatná.

Pozor! Tato objednávka neplatí pro firmy, které si již objednaly u ABF denní úklid. V případě objednávky denního úklidu je tato služba v ceně.

Firma (objednatel) _____

Číslo stánku: _____

cena: 20 Kč/m² (bez DPH)

Tímto závazně objednááme generální úklid naší expozice před zahájením veletrhu dne 22. 9. 2008

v počtu m²

K úklidu je nutné připravit expozici dne 22. 9. 2008 do 20 hodin.

_____ místo, datum

_____ razítko, podpis

Pozn.: Bez vyplnění místa, data, razítka a podpisu je objednávka neplatná.

Vážení vystavovatelé,

dovolujeme si Vás upozornit, že uzávěrka přihlášek soutěže **GRAND PRIX** přihlášených na 19. mezinárodní stavební veletrh FOR ARCH je již **15. července 2008.**

Do soutěže je možno přihlásit exponáty, které přinášejí pokrok ve výrobní základně stavitelství a architektury nebo stavební technologii a svými parametry jsou srovnatelné se světovou úrovní. K přihlášce je třeba přiložit dokumentaci k posouzení (technické vyobrazení výrobku, technické parametry, certifikát, protokol o zkoušce, prohlášení o shodě – viz Zákon o technických požadavcích na výrobky zák. 22/Sb. 1997).

Exponáty budou vystaveny a viditelně označeny na veletrhu FOR ARCH, kde je bude hodnotit nezávislá porota, složená z předních odborníků z příslušných oborů.

Porota má právo si během posuzování vyžádat doplňující informace o hodnoceném exponátu nejen od vystavovatele, ale i z jiných zdrojů. Uděleno bude maximálně 5 cen GRAND PRIX a 10 čestných uznání.

Ceny GRAND PRIX budou předány na Slavnostním galavečeru pořádaném k příležitosti veletrhu FOR ARCH.

Registrační poplatek za přihlášení do soutěže GRAND PRIX činí 3000,- Kč bez DPH za každý exponát.

V případě Vašeho zájmu o přihlášku GRAND PRIX mě, prosím, kontaktujte,

S pozdravem

Mgr. Alena Vrátná
tajemnice poroty GRAND PRIX
tel.: 222 891 161
fax: 222 891 191
mobil: 739 003 153
e-mail: vratna@abf.cz
www.forarch.cz

FOR ARCH 2007 – PVA , Beranových 667, 190 00 Praha 18 - Letňany

KONÁNÍ: 23. 9. – 27. 9. 2008

NÁVOZ: 19. 9. – 22. 9. 2008

DEMONTÁŽ: 27. 9. – 29. 9. 2008

Firma BECKSPEDITION je oficiální spediční firma, která ve výstavních prostorách provádí spediční činnost – tzn. vykládku zboží z dopravních prostředků, včetně dodání na stánky, montážní práce, odvoz a dovoz prázdných obalů, uskladňování prázdných obalů během výstavy, manipulační práce, balení, páskování zprostředkování tuzemské a zahraniční dopravy, celní odbavování a nakládku zboží po ukončení akce.

Firma BECKSPEDITION vyzvedává zásilky na letišti nebo v některém ze sběrných středisek v Praze. K dispozici jsou vysokozdvizné vozíky od 2 – 9 tun kapacity a další manipulační technika.

Nebudete-li mít zboží z EU, doporučujeme Vám jako průvodní dokument carnet A.T.A., který vystavuje obchodní komora země původu nebo proforma – fakturu (s uvedením názvu zboží, země původu, množství, počtu kusů, váhy zboží a hodnoty zboží). Ve faktuře uveďte poznámku, že se jedná o výstavní zboží a hodnota uvedená ve faktuře je pouze pro celní účely. Pro výše uvedenou výstavní akci je místně příslušný celní úřad Praha-Sokolovská. Pokud budete mít zboží z EU, dostačujícím dokladem je proforma-faktura nebo balicí list.

Pokud máte zahraničního partnera můžeme Vám nebo přímo Vašemu partnerovi zaslat instrukce v německém nebo anglickém jazyce. Na vyžádání Vám zašleme ceník našich spedičních služeb a objednávkový formulář.

Pro zajištění hladkého návozu a montáže exponátů je nutné požadované služby písemně a v dostatečném předstihu objednat. Při vyplňování objednávky dbejte prosím na přesné uvedení váhy zásilky včetně specifikování nejtěžších kusů, což je důležité z hlediska použití mechanizace. Dovolujeme si Vás upozornit, že veškeré výlohy jsou hrazeny v hotovosti nebo kreditní kartou.

Vaše dotazy Vám rádi zodpovíme, těšíme se na naši spolupráci a doufáme, že budete spokojeni s našimi službami a cenami.

S pozdravem

Ing. Pavel Beck

BECKSPEDITION

190 00 Praha 9 - Střížkov

Mobil: 602 311950, 724 328380

TEL. (14. 9. – 24. 9.) 222891670, 671

TEL./FAX: 286881730

FAX 222891671

E-mail: beck.pavel@volny.cz

Firma _____

hala č. _____ sektor č. _____ stánek č. _____

U příležitosti 19. ročníku Mezinárodního stavebního veletrhu FOR ARCH vydává ABF, a.s., tradiční tiskoviny – Veletržní katalog a Veletržní průvodce. Veletrh bude současně prezentován na internetové adrese www.forarch.cz. Všechny tři produkty nabízejí prostor pro představení Vaší společnosti a Vašich výrobků širokému spektru potenciálních zákazníků z řad odborníků i veřejnosti. Pro vystavující firmy jsme i letos připravili výrazné cenové zvýhodnění.

Veletržní katalog

Jediný oficiální katalog veletrhu obsahující:

- abecední seznam vystavovatelů
- adresy vč. telefonního, faxového a e-mailového spojení
- domovské internetové stránky firem
- charakteristiku vystavovaných exponátů či služeb v českém i anglickém jazyce
- umístění stánků
- orientační plánek výstaviště
- seznam firem podle výrobních skupin
- seznam obchodních názvů exponátů
- informace o doprovodném programu
- inzerci firem

Tištěný náklad Veletržního katalogu je 7000 kusů. Katalog zdarma obdrží všichni vystavovatelé, akreditovaní novináři, oficiální hosté veletrhu a členové Klubu ABF. Návštěvníci si ho budou moci zakoupit v průběhu veletrhu přímo v areálu PVA nebo v knihkupectvích ABF v Praze, Českých Budějovicích a Plzni.

Veletržní průvodce

Samostatná publikace vydávaná v předstihu před veletrhem FOR ARCH. Svým obsahovým zaměřením, výší nákladu a cílenou distribucí představuje připravovaný veletrh široké veřejnosti, především z řad jeho odborných návštěvníků.

Mimo jiné bude obsahovat:

- plánek výstaviště
- informace o službách pro návštěvníky i vystavovatele
- informace z oboru stavebnictví a architektury
- odborné články
- novinky
- firemní pozvánky na veletrh
- inzerci firem
- seznam vystavovatelů s číslem expozice

Vychází v nákladu 60 000 kusů a zdarma ho s předstihem obdrží členové ČKAIT a ČSSI. Na veletrhu bude opět bezplatně k dispozici nejen vystavovatelům a akreditovaným novinářům, ale i návštěvníkům veletrhu na všech informačních stáncích.

Prezentace na internetu – www.forarch.cz

ABF je nejvýznamnější poskytovatel informací v oboru stavitelství – na internetu zpřístupňuje údaje z rozsáhlých databází Českého stavebního informačního systému. Jako pořadatel veletrhu FOR ARCH zveřejňuje databázi vystavovatelů a veškeré oficiální údaje o veletrhu i z jeho průběhu, systém je propojen s partnerským stavebním portálem www.eStav.cz

Objednáváme:

Produkt (A.1. – C.3.) *	Barevnost (ČB/B)	Cena (Kč)	Počet	Celkem (Kč)
Součet				

_____ místo, datum

_____ razítko, podpis

Pozn.: Bez vyplnění místa, data, razítka a podpisu je objednávka neplatná.

* **Ceníky naleznete na samostatných stránkách v tomto objednávkovém katalogu.**

Vážení vystavovatelé,

v rámci mediální kampaně veletrhu FOR ARCH 2008 proběhne prezentace NOVINEK - nových výrobků, které budou prezentovány na veletrhu.

Vaše novinky budou prezentovány níže uvedenými způsoby:

- ve **Veletržním průvodci**
- ve **veletržním katalogu** v rámci záznamu o firmě (bez vyobrazení)
- na internetových stránkách **www.forarch.cz** - vč. vyobrazení
- na stavebním portálu **www.e-Stav.cz** jako součást databáze firem a výrobků pro stavebnictví
- Ve speciální nabídkové sekci serveru **eStav.cz**, pokud bude NOVINKA prodávána s veletržní slevou.

Cena uveřejnění jedné novinky je **500 Kč** (bez DPH).

Každý vystavovatel může uveřejnit až **2** novinky. Zveřejnění novinek bude v rozsahu uvedeném v přihlášce.

příklady zveřejnění:



Digitální termostat

Vystavovatel: ELKO - EP, s.r.o.
číslo stánku : 5 A 5

Název: Digitální pokojový a podlahový termostat Thermo DTR, DTF, DTC
Charakteristika: DTR - Digital Thermo Room je prostorový termostat s teplotním rozsahem +5 – +50 °C s vestavěným (interním) senzorem. DTF - Digital Thermo Floor je podlahový termostat s teplotním rozsahem +5 – +50°C s externím senzorem. DTC - Digital Thermo Combined je kombinovaný termostat s prostorovým i podlahovým senzorem s teplotním rozsahem +5 – +50°C. Programově lze zvolit, který senzor je aktivní, a zda mají fungovat sériově či paralelně. Lze zvolit možnost zobrazování teploty interního nebo externího čidla. Pro snadné a okamžité použití termostatu jsou přednastaveny programy podle nejčastějšího použití: Intelgentní regulace – termostat se sám „naučí“ spínat vytápění tak, aby v požadovaný čas bylo vytopeno na nastavenou teplotu.

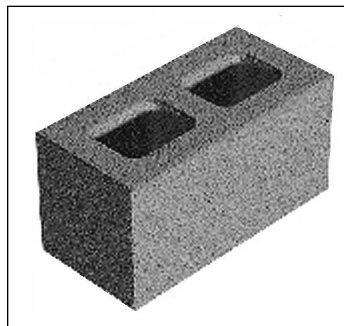

Tvarovka LIAPOR – 195 mm a 100 mm

Vystavovatel: LIAS VINTÍŘOV
číslo stánku: 1 A 9

Zdivo z tepelně - izolačních cihel SUPE@THERM 49 STI vysypaných perlitem. Vysypáním vzduchových dutin v cihelných tvarovkách SUPE@THERM 49 STI tepelně - izolačním materiálem perlitem dojde k poklesu tepelné vodivosti a cihelná tvarovka získá až 5x lepší tepelně - izolační vlastnosti ve svislém směru, což je významné zejména v první vrstvě zdiva na betonovém základu. Řešení vede ke snížení tepelných ztrát ze zdiva do betonového základu. Zdivo z tepelně - izolačních cihel SUPE@THERM 49 STI vysypaných perlitem bylo oceněno Zlatou medailí IBF 2007 na dubnovém Stavebním veletrhu IBF v Brně. Součinitel prostupu tepla zdiva vyzdřeného na tepelněizolační maltu, při praktické vlhkosti bez omítek $U = 0,15 \text{ W/m}^2\text{K}$. Hmotnost tvarovky SUPE@THERM 49 STI 17,3 kg. Spotřeba perlitu na vysypání jedné tvarovky 18,4 litrů.

Pro registraci Vašich novinek prosím vyplňte přiloženou Přihlášku pro prezentaci nových výrobků.

Nezapomeňte zaslat elektronicky obrazovou dokumentaci (ilustrační foto, náčrty či jinou, zajímavou obrazovou prezentaci výrobku) na adresu: novinky@abf.cz.

Obrázky v elektronické podobě zasílejte ve formátech TIFF nebo JPG (100% kvalita), šířka min. 600 bodů.

Termín uzávěrky přihlášek je 20. 7. 2008

Níže uvedené firmy jsou smluvními partnery ABF a doporučujeme využití jejich služeb na veletrzích **FOR ARCH 2008**, **FOR ELEKTRO 2008**, **FOR INVEST 2008** a **FOR WOOD 2008**.

Individuální ostraha expozice:

PVA servis, p. Josef Kolář
Beranových 667
Praha 9 - Letňany
tel.: +420 225 291 699
fax: +420 225 291 613
mobil: +420 728 866 221
e-mail: kolar@pvaservis.cz
www.pva.cz

Květinová dekorace:

KVĚTINOVÝ SERVIS - Viktor Dvořák
Irena Schacherlová
obchodní vedoucí
Prosecká 49
190 00 Praha - Prosek
fax: +420 224 826 261
mobil: +420 777 788 058
e-mail: office@kvetinovyservis.cz
www.kvetinovyservis.cz

Pojištění expozic:

SLAVIA pojišťovna a.s.
Revoluční 655/1
110 00 Praha 1
tel./ fax: +420 221 803 479
e-mail: pojistení@slavia-pojistovna.cz
www.slavia-pojistovna.cz

Reklamní plochy a billboardy

Markéta Macounová
tel.: +420 222 891 138
mobil: +420 739 003 133
fax: +420 222 891 192
e-mail: macounova@abf.cz

Exkluzivní partner pro ubytování

AVE a.s.
Pod Barvířkou 6
150 00 Praha 5
fax: +420 251 555 157
www.abf.cz/ubytovani

Nová služba – gastroservis na expozice, občerstvení

Vážení vystavovatelé,
pro letošní rok jsme pro Vás připravili novou službu – dodání teplého jídla v termoboxech vč. jednorázového příboru přímo na stánky vystavovatelů dle výběru z jídelního lístku.

- Jídla budou dodávána v době od 12 do 14 hod (individuálně lze domluvit konkrétní dobu)
- Jídelní lístek bude k dispozici na web stránkách veletrhu od 13.9.2008 a na registraci
- Objednávky den předem max. do 14ti hodin na **777 212 270**, e-mail: faraopraha@iol.cz
- Platba v hotovosti při převzetí jídla. Ceny v rozsahu 90 – 150 Kč za porci (viz jídelní lístek)

Bližší informace o službě na www.forarch.cz nebo na www.farao-gastro.cz nebo v průběhu výstavy přímo v areálu PVA na registraci.

Tuto službu Vám nabízíme ve spolupráci s firmou FARAO GASTRO, s.r.o.



s jídlem roste chuť...
FARAO-GASTRO

- Zajištění cateringových služeb po celé ČR
- Zajištění cateringových služeb pro veletrhy, firemní akce, speciální akce
- Zajištění dodávky jídel, chlebíčků, zákusků
- Zajištění dodávky alko a nealko nápojů, dárková balení
- Velkoobjemové dodávky nápojů pro větší akce
- Zajištění potřebných technologických zařízení (např. výčepní a chladicí zařízení)
- Zajištění dopravy
- Zajištění reklamních a grafických služeb
- Zajištění organizace (moderátoři, pořadatelé, hostesky, servírky, diskžokejové...)
- Zajištění technických zařízení pro pořádání akce

www.farao-gastro.cz

Vážený vystavovateli,

SLÁVIA pojišťovna a.s. si Vás dovoluje seznámit s rozsahem pojištění Vaší výstavní expozice.

Toto pojištění je sjednáno v rámci služeb, které Vám poskytuje organizátor výstav a veletrhů – společnost ABF, a.s.

Předmět pojištění :

1. Výstavní exponáty
2. Zařízení a vybavení expozice

Rozsah sjednaného pojištění :

1. Sdružené živelní pojištění

kteřé v sobě zahrnuje všechna standardně pojišťovaná rizika včetně škod způsobených kapalinou nebo párou unikající z vodovodních, klimatizačních, topných a hasicích zařízení.

Maximálním limitem pojistného plnění je částka **5.000.000,- Kč**

Spoluúčast pojištěného na škodě je stanovena na 5.000,- Kč

2. Odcizení (krádež, loupež)

se vztahuje na vystavované exponáty a zařízení expozice umístěné na stánku. Odcizení předmětů menších rozměrů než 30x30x10 cm je pojištěním kryto za předpokladu, že byly umístěny v uzamčených skleněných nebo jiných vitrínách.

Maximálním limitem pojistného plnění je částka **5.000.000,- Kč**

Spoluúčast pojištěného na škodě je stanovena na 5.000,- Kč

Dále je tímto pojištěním kryta i tzv.

Krádež prostá - pojištění se vztahuje i na případy tzv. prosté krádeže – tj. situace, kdy nebyly překonány překážky zabraňující krádeži nebo nedošlo k použití násilí nebo jeho pohrůžky. Vztahuje se na vystavované exponáty a zařízení umístěná na stánku. Pojištění platí za předpokladu, že ke škodní události došlo v průběhu úředně stanovené otevírací doby výstavní akce.

Maximálním limitem pojistného plnění je částka **100.000,- Kč**

Spoluúčast pojištěného na škodě je stanovena na 5.000,- Kč

V případě odcizení, krádeže a jiného podezření ze spáchání trestného činu, je povinností pojištěného neodkladně oznámit událost policii ČR a nechat vystavit protokol o škodě.

3. Pojištění odpovědnosti

Jsou kryty škody způsobené na majetku, zdraví a životě třetích osob.

Maximálním limitem pojistného plnění je částka **1.000.000,- Kč**

Spoluúčast pojištěného na škodě je stanovena na 1.000,- Kč

Pojištění platí po celou dobu konání výstavní akce včetně montáže a demontáže expozice, max. 96 hod. před oficiálním zahájením výstavy a max. 48 hod. po jejím oficiálním ukončení.

Slavia pojišťovna a.s. Vám přeje úspěšný a bezproblémový průběh výstavní akce

Oldřich Rybář
hlavní underwriter
tel. +420 221 803 463, fax +420 221 803 499, mobil +420 739 248 002
oldrich.rybar@slavia-pojistovna.cz,
www.slavia-pojistovna.cz

Vážený vystavovateli ,

v případě vzniku škodní události je nutné provést tyto úkony pojištěným, který je současně i poškozeným:

Při vzniku škody živelnou událostí:

- 1) Vyplnit písemné hlášení škody – formulář je na webových stránkách Slavia pojišťovny (www.slavia-pojistovna.cz) – LPU, který lze buď vytisknout nebo přímo elektronicky poslat, nebo je k dispozici po dobu veletrhu na registraci.
- 2) Zajistit fotodokumentaci poškozených věcí prokazující rozsah poškození věci. U škod nad 50.000,- Kč přivolat likvidátora pojišťovny a vyčkat na jeho pokyny.
- 3) Doložit nabývací doklady na poškozené věci a faktury za opravu s položkovým rozpočtem prací a materiálu – nebo postup projednat s likvidátorem.

Při vzniku škody odcizením – během výstavy:

- 1) Vyplnit písemné hlášení škody (viz výše).
- 2) Zajistit protokol policie – kopii trestního oznámení na neznámého pachatele s rozsahem škody.
- 3) Doložit pojišťovně nabývací doklady na odcizené věci prokazující vlastnictví a cenu věci s datem pořízení. U škod nad 50.000,- Kč volat likvidátora a konzultovat postup.

Při vzniku škody z odpovědnosti:

- 1) Vyplnit písemné hlášení škody (viz výše).
- 2) Písemné uplatnění poškozeného na škůdci, s prokázáním rozsahu poškozené věci fotodokumentací, pořizovacím dokladem, dokladem za opravu a č.ú. kam bude zasláno případné pojistné plnění.
- 3) Projednat další postup s likvidátorem pojišťovny Slavia.

U všech škod musí být doložen seznam všech účastníků výstavy a doklad o zaplacení místa na výstavě. Do formuláře uvádějte vždy číslo pojistné smlouvy – 99073011

Vyplněný a podepsaný formulář zašlete na adresu: Slavia pojišťovna a.s., Odd. LPU, Revoluční 655/1, 110 00 Praha 1, nebo faxem: 221 803 479

V případě, že byla škodná událost oznámena telefonem, faxem nebo e-mailem, je pojistník (pojištěný) povinen dodatečně bez zbytečného odkladu oznámit škodnou událost písemně. Hlášení škodné události se považuje za doručené v okamžiku, kdy je doručeno na předepsaném tiskopisu nebo dopisem podepsaným pojistníkem nebo pojištěným na adresu uvedenou výše.

**likvidační servis Slavia – 221 803 470
739 248 020, fax 221 803 479**

**Každou škodní událost prosíme zároveň nahlásit
na Veletržní správu ABF
a to přímo na výstavišti na registraci nebo v technickém dispečinku.**

Vážení vystavovatelé,
Pro letošní rok jsme pro Vás připravili novou službu – půjčovnu ručních vozíků.

Víme, že zvláště během posledního dne montáže a každé ráno před otevřením výstaviště, je velmi zdouhavé projet areálem abyste mohli na své expozice zavést občerstvení, reklamní materiály či jiné drobnosti. Rádi bychom Vás této nepříjemnosti ušetřili. Nabízíme Vám možnost bezplatného zapůjčení vozíku, kterým si tento menší náklad pohodlně dovezete z Vašeho automobilu, zaparkovaného na parkovišti až přímo na Vaší expozici. Vzhledem k tomu, že komunikace mezi halami je zpevněná a vstupy do hal bez bariér, je transport pohodlný a rozhodně rychlejší, než průjezd areálem a opětovné parkování na parkovišti.

Doufáme, že Vám tato služba usnadní obsluhu Vaší expozice.

Manipulační technika k zapůjčení:



Rudl dvoukolový(kód 12030)
maximální nosnost 200 kg
kola huštěná vzduchem
ložná základna 22 x 28 cm



Posuvný vozík (kód 12058)
maximální nosnost 150 kg
přední kolečka pevná,
zadní kolečka rejdivací
ložná plocha 48 x 73 cm

Umístění půjčovny v rámci výstaviště:

Výrazný oranžový kontejner BOELS umístěný z čela výstaviště na VIP parkovišti před venkovní plochou 7V (před vstupní halou 1 – viz plánec výstaviště).

Termín provozu půjčovny:

22. 9. 2008 od 8.30 do 18.00 hod
23. 9. 2008 od 8.30 do 11.00 hod.
24. 9. 2008 od 8.30 do 11.00 hod.
25. 9. 2008 od 8.30 do 11.00 hod.
27. 9. 2008 od 8.30 do 11.00 hod. – od 16.00 do 18.00 hod.

Mimo tuto dobu možnost zapůjčení techniky na výstavním stánku Boels (venkovní plocha 7V před vstupní halou 1).

Podmínky zapůjčení:

- Vozíky si může zapůjčit pouze vystavovatel. K zapůjčení je nutné předložit vystavovatelský průkaz + nahlásit číslo stánku.
- Při zapůjčení složí nájemce (vystavovatel) kauci 2 000 Kč / za jeden vozík, která se vrátí ihned při vrácení vozíku pronajímateli (BOELS). Pronajímatel vystaví potvrzení o složení kauce.
- Doba bezplatného zapůjčení je omezena na 2 hodiny, poté bude účtováno půjčovné ve výši 120 Kč/hod (vč.DPH). Půjčovné se odpočítá z kauce.
- V případě odcizení vozíku kauce propadá v plné výši. V případě poškození vozíku je výše škody (na základě protokolu o škodě sepsané přímo na místě v půjčovně Boels) odečtena z kauce.
- Pronájem se řídí Obchodními podmínkami pronájmu zboží společnosti BOELS Česká republika s.r.o jejichž plné znění naleznete na www.boels.cz nebo www.forarch.cz nebo je na vyžádání obdržíte přímo v půjčovně BOELS na výstavišti.

Půjčovnu vozíků Vám nabízíme ve spolupráci se společností BOELS.

Boels
půjčuje téměř vše!

BOELS – evropský specialista v oboru Rental Business

Poděbradská 56/186, 18066 Praha - Hloubětín, tel.: 281 861 668, fax: 281 862 523, www.boels.cz

Upozornění:

Všechny ceny v tomto Katalogu **jsou uvedeny bez DPH**. Termín splatnosti faktury za objednané služby je nejpozději do **12. 9. 2008**. Podmínkou pro zahájení montáže je prokazatelné uhrazení všech vystavených faktur - předložení **bankovních výpisů** (nikoliv příkazů k úhradě).

Adresa sídla firmy (pro poštovní styk):

ABF, a.s.
Divize veletrhů a výstav
Václavské nám. 29
111 21 Praha 1

Veletržní správa (pro osobní styk):

ABF, a.s.
Mimoňská 645
Praha 9 - Prosek

PVA - Pražský veletržní areál Praha – Letňany :

**ul. Beranových 667
Praha 18 - Letňany**

Ředitel obchodního týmu FOR ARCH:	Daniel Bartoš, DiS. mobil: 739 003 155	tel.: 222 891 114 , 225 291 114 fax: 222 891 198-9	e-mail: bartos@abf.cz
Ředitel a architekt veletržní správy:	Ing. arch. Pavel Meixner mobil: 739 003 131	tel.: 222 891 119, 225 291 119 fax: 222 891 198-9	e-mail: meixner@abf.cz
Manažer FOR ELEKTRO:	Ing. arch. Aleš Vyjidák mobil: 739 003 157	tel.: 222 891 115, 225 291 115 fax: 222 891 198-9	e-mail: vyjidak@abf.cz
Manažer veletrhu FOR INVEST:	Ing. Jana Dlouhá mobil: 739 003 150	tel.: 222 891 146, 225 291 146 fax: 222 891 198-9	e-mail: dlouha@abf.cz
Manažer veletrhu FOR WOOD:	Mgr. Zdeněk Vacík mobil: 602 796 396	tel.: 378 779 375 fax: 377 329 733	e-mail: vacik@abf.cz
Manažerka veletrhu:	Nadřa Lužová mobil: 739 003 152	tel.: 222 891 131, 225 291 131 fax: 222 891 198-9	e-mail: luzova@abf.cz
Manažer veletrhu:	Luděk Kolařík mobil: 739 003 156	tel: 222 891 129, 225 291 129 fax: 222 891 198	e-mail: kolarik@abf.cz
Manažer veletrhu:	Jan Trnka, DiS. mobil: 739 003 151	tel: 222 891 239, 225 291 239 fax: 222 891 198	e-mail: trnka@abf.cz
Manažer zahraničních vztahů:	Ing. Lukáš Běhal mobil: 739 003 144	tel.: 225 340 261 fax: 222 891 196	e-mail: behal@abf.cz
Produkční:	Bc. Petra Blažková	tel.: 222 891 130, 225 291 130 fax: 222 891 198-9	e-mail: blazkova@abf.cz
Technická realizace a servis veletrhu:	Ing. arch. Aleš Vyjidák mobil: 739 003 157	tel.: 222 891 115, 225 291 115 fax: 222 891 198	e-mail: vyjidak@abf.cz
Fakturace:	Jaroslava Toupalová	tel.: 222 891 118, 225 291 118 fax: 222 891 199	e-mail: toupalova@abf.cz
Marketing, PR:	Mgr. Markéta Macounová mobil: 739 003 133	tel. 222 891 138, 225 291 138 fax: 222 891 197	e-mail: macounova@abf.cz
Soutěž Grand Prix:	Mgr. Alena Vrátná mobil: 739 003 153	tel.: 222 891 161, 225 291 161 fax: 222 891 199	e-mail: vratna@abf.cz
Soutěž učňů stavebních oborů:	PhDr. Lenka Ulrychová mobil: 739 003 160	tel. 222 891 136, 225 291 136 fax: 222 891 197	e-mail: ulrychova@abf.cz
Doprovodné programy:	Kateřina Ondrová mobil: 739 003 138	tel.: 222 891 209, 225 291 209 fax: 222 891 199	e-mail: ondrova@abf.cz
	Eva Pácaltová	tel.: 222 891 209, 225 291 117 fax: 222 891 199	e-mail: pacaltova@abf.cz
Databáze, katalog, internet:	Ing. Jan Chobot mobil: 739 003 140	tel.: 222 891 123, 225 291 123 fax: 222 891 197	e-mail: chobot@abf.cz

e-mail: veletrhy@abf.cz
www.forarch.cz

 **FDIR[®] ARCH 2008**

22. 9. – 26. 9. 2009